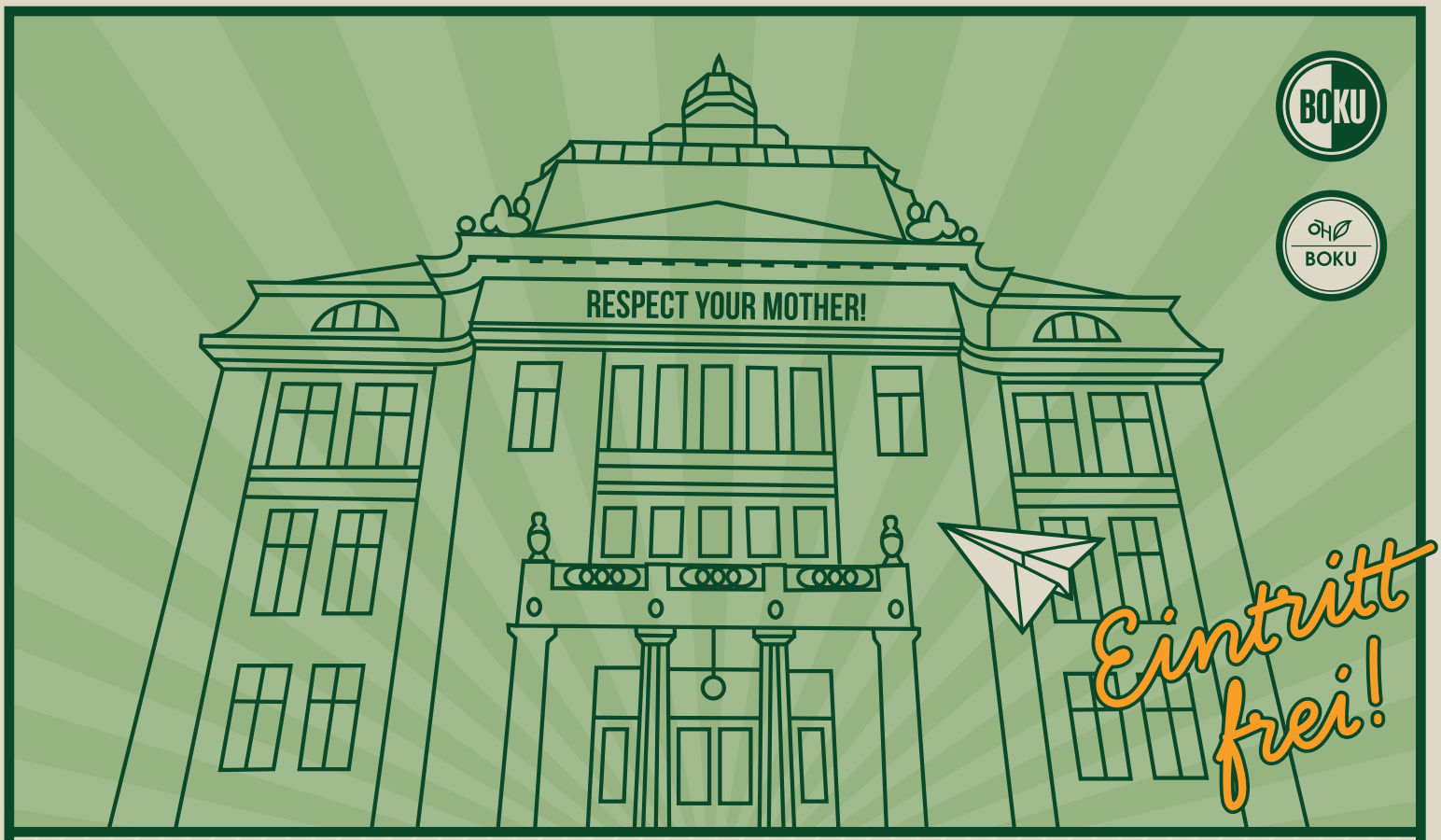

ERSTER BOKU NACHHALTIGKEITSTAG

4. MAI 2015

10.00-16.30 → SCHWACKHÖFERHAUS & 18.00-24.00 → AUGASSE

MONTAG, 4. MAI 2015

DIVERSE PROGRAMMPUNKTE: VORTRÄGE, WORKSHOPS & DISKUSSIONEN ZUR NACHHALTIGKEIT IN LEHRE, FORSCHUNG, BETRIEB & GESELLSCHAFT

UNIVERSITÄTSBEAUFTRAGTER PROF. DR.
ALEXANDER VAN DER BELLEN

REKTOR PROF. DR.
MARTIN H. GERZABEK

PROF.IN DR.IN
MARINA FISCHER-KOWALSKI

KABARETTIST UND SCHAUSPIELER
ROLAND DÜRINGER

ANMELDUNG UND INFOS:
WWW.BOKU.AC.AT/NACHHALTIGKEIT/NACHHALTIGKEITSTAG

Es wird angestrebt, die Veranstaltung nach den Kriterien des Österreichischen Umweltzeichens für Green Meetings/Events bzw. als Ökoevent (Abendveranstaltung) auszurichten. Wir treffen dafür viele sichtbare und unsichtbare Maßnahmen und freuen uns, wenn Sie diese Bemühungen gut heißen und unterstützen! Bitte wählen Sie bevorzugt öffentliche Verkehrsmittel, benutzen Sie ein Fahrrad zur Anreise und Abreise oder bilden Sie Fahrgemeinschaften. Sollten Sie mit Flugzeug oder Auto anreisen müssen, nutzen Sie bitte das BOKU CO_2-Kompensationssystem. Weitere Details finden Sie auf der Homepage. Vielen Dank für Ihren Beitrag! Bitte beachten Sie die BOKU Hausordnung: Es besteht Hunde- und Rauchverbot.

MINISTERIUM FÜR EIN LEBENSWERTES ÖSTERREICH

MA22 Mit unserer Umwelt

ökoEvent In Wien ist die Umwelt VIP

PEFC zertifiziert
Dieses Produkt stammt aus nachhaltig bewirtschafteten Wäldern und kontrollierten Quellen
www.pefc.at

www.angleneering.net

ERSTER BOKU NACHHALTIGKEITSTAG

4. MAI 2015

ORT: SCHWACKHÖFERHAUS

08:30	EINSTIMMUNG	FAHRRADYOGA
10:00	BEGRÜSSUNG	REKTOR UNIV. PROF. DR. MARTIN H. GERZABEK
		UNIVERSITÄTSBEAUFTRAGTER DER STADT WIEN UNIV. PROF. DR. ALEXANDER VAN DER BELLEN
10:30	KEYNOTE I	UNIV.-PROF.IN DR.IN MARINA FISCHER-KOWALSKI
11:30	PARALLEL-VERANSTALTUNGEN	PODIUMSDISKUSSION: "Und nach dem BOKU Studium?" Karrierewege und Umsetzung von Nachhaltigkeit im Joballtag
		PECHA KUCHA: Nachhaltigkeitsforschung an der BOKU I - Energie & nachhaltiges Verhalten
		WORKSHOP: Studentische Lehre - Präsentation studentischer Projekte
		WORKSHOP: Hochbeetbau
		INFORMATIONSSTÄNDE: Mobilität, Food Coop, Gesunde BOKU, Green Meeting, Crowd Lynx, ÖH Umwelt- und Alternativreferat, BOKU LCA Plattform, Treeday
13:30	MITTAGSPAUSE	ESSEN & GETRÄNKE

ORT: SCHWACKHÖFERHAUS

14:30	PARALLEL-VERANSTALTUNGEN	OPEN SPACE: Ihre Ideen für mehr Nachhaltigkeit an der BOKU
		WORLD CAFÉ: Gesellschaftliche Verantwortung von Universitäten
		FORTBILDUNG FÜR LEHRENDE: Sustainicum Collection - freie Lehrmaterialien zur Bildung für Nachhaltige Entwicklung an der BOKU
		PECHA KUCHA: Nachhaltigkeitsforschung an der BOKU II - Landwirtschaft & Wasser-Wild-Wald
		SWAP CIRCLE: Das Kleidertausch Event
		WORKSHOP: Hochbeetbau
		INFORMATIONSSTÄNDE: Mobilität, Food Coop, Gesunde BOKU, Green Meeting, Crowd Lynx, ÖH Umwelt- und Alternativreferat, BOKU LCA Plattform, Treeday
16:30	PAUSE	GEMEINSAME WANDERUNG ZUR BOKU AUGASSE

1

ORT: AUGASSE

18:00	OFFIZIELLER ABSCHLUSS & PREISVERLEIHUNG DURCH REKTOR UNIV. PROF. DR. MARTIN H. GERZABEK
	ÖH VORSTAND, SENAT & RUTH SCHEIBER (STABSTELLE FÜR MENSCHEN MIT BESONDEREN BEDÜRFNISSEN)
	KEYNOTE II: ROLAND DÜRINGER
20:00	AFTER-PARTY: BAND "OST IN TRANSLATION" & DJ, ESSEN & GETRÄNKE
24:00	ENDE

AFTER-PARTY
BOKU AUGASSE
20.00 - 24.00
BAND: "OST IN TRANSLATION"

Celebrate the world!

2

1

FRANZ-SCHWACKHÖFER-HAUS
19., PETER-JORDAN-STRASSE 82

2

BOKU AUGASSE
9., AUGASSE 2-6

N